



CC

BÄUML

SCHWERLAST
KRANE ■ SPEDITION

..... und mehr



Der Schwerlast-Profi als Komplett Dienstleister

gegründet: 2001

- 75 Mitarbeiter
- Standort: 36110 Schlitz
- Vertraut mit Groß- und Infrastrukturprojekten
- Flexibel und individuell maßgeschneidert auf den Kunden und dessen Bedürfnisse / Vorgaben



Produktportfolio:

- Machbarkeitsstudien
- Streckenprüfungen / -erkundungen
- 3D-Lidar-Scan, erstellen Punktwolke, Auswertung, Schleppkurvensimulationen
- Genehmigungsservice VEMAGS
- Schwertransporte / Spedition
- Organisation + Durchführung Verkehrslenkender Maßnahmen
 - Inkl. Beantragung aller erforderlichen Genehmigungen (Sondernutzungen, VAOs, etc.)
 - Inkl. Abstimmungen mit Dritten (Grundstückseigentümer, DB Netz AG, Energieversorger, etc.)
 - Inkl. Streckenausbauten
 - Inkl. Technischer Begleitung
- Schwertransportbegleitung BF2, BF3, BF4, HiPo oder Anmeldung Polizeibegleitung
- Mobile Baustraßen und Logistikflächen aus IsoTrack X (im Verbund) oder Stahlplatten
- Fly-Over-Brückensystem
- Sonderlösungen / Zugfahrzeuge
- Verkehrstechnik
 - Beschilderungen und Absperrungen aller Art,
 - Verkehrssicherung gem. RSA 21 inkl. Beantragung, Erstellen Verkehrszeichenpläne und Ausführung
 - Mobile Lichtsignalanlagen
 - De- und Remontage Bestandsbeschilderungen

- **Machbarkeitsstudien:**

- **Machbarkeitsstudien aller Art in Sachen Logistik**

- Inkl. Ortstermine, Ausarbeitung multimodaler Logistikkonzepte
- Wegefindung, Abstimmung Rahmenbedingungen unter Vorgabe von Parametern (gesicherte Grundstücke, Ausschlussgrundstücke, Zwischenziele, Topographie, Bauwerke, etc.)
- Erstellen von Positiv- und Negativlisten für Transportvorhaben
- Abschätzung Aufwand (grobe Kostenschätzung)

- **Referenzen:**

- Windkraftanlagenhersteller
- Windparkprojektierer
- Infrastrukturprojekte wie Pipelinebau oder Kabelbau (SuedLink)

- Streckenprüfungen/ -erkundungen:
 - Streckenprüfungen nach Fahrwegsvorgaben vom Kunden
 - Inkl. Ausarbeitung eines Protokolls mit Definition der erforderlichen Maßnahmen

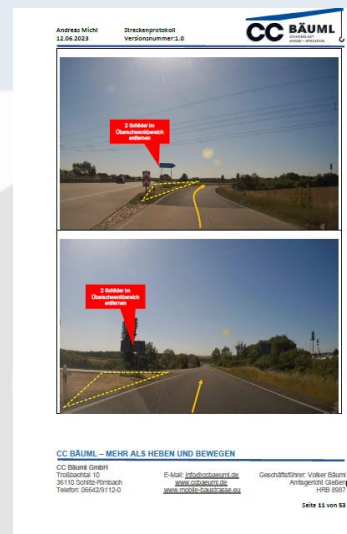

Wegpunkte Zufahrt

Wegpunkt	Distanz	Abfahrtsort	Abfahrtsort	Abfahrtsort	Aufwand
WP01	0,0 km	A14/A10	Überfahrt -	Überfahrt	Überfahrt
WP02	0,4 km	A14 AB	Überfahrt	Überfahrt	Überfahrt
WP03	0,2 km	B169	Überfahrt	Überfahrt	Überfahrt
WP04	11,3 km	B169	Überfahrt	Überfahrt	Überfahrt
WP05	11,3 km	B169	Überfahrt	Überfahrt	Überfahrt
WP06	12,3 km	B169	Überfahrt	Überfahrt	Überfahrt
WP07	14,1 km	B169	Überfahrt	Überfahrt	Überfahrt
WP08	16,3 km	B169	Überfahrt	Überfahrt	Überfahrt
WP09	16,3 km	B169	Überfahrt	Überfahrt	Überfahrt
WP10	21,8 km	B169	Überfahrt	Überfahrt	Überfahrt
WP11	28,3 km	B169	Überfahrt	Überfahrt	Überfahrt
WP12	28,3 km	B169	Überfahrt	Überfahrt	Überfahrt

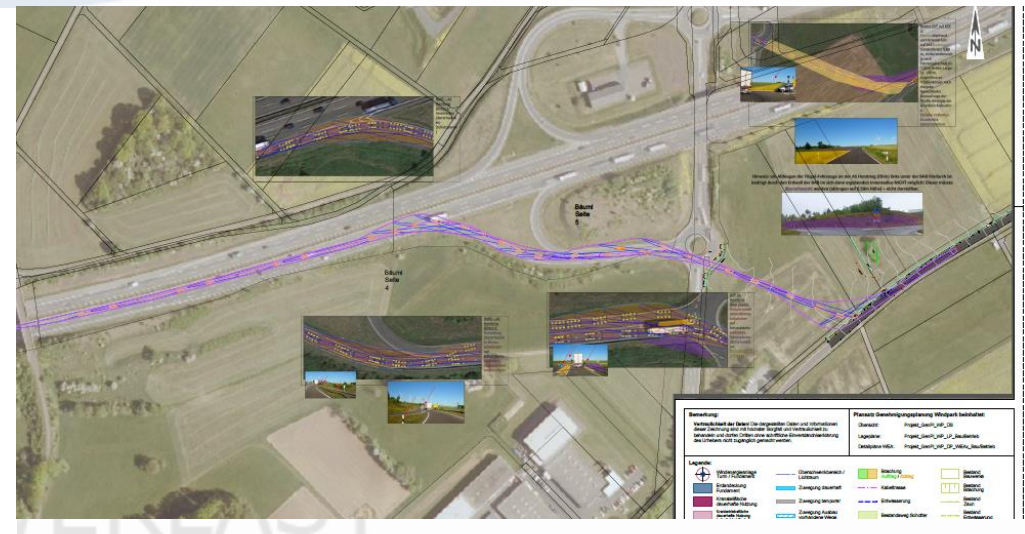

Auszüge Streckenprüfungen und -erkundungen

Zuarbeit zur Genehmigungserwirkung BlmS

- Referenzen:
 - Windkraftanlagenhersteller und -spediteure
 - Windparkprojektierer
 - Spediteure und Endkunden

• 3D-Lidar-Scan

- Aufnahmen von Örtlichkeiten mittels LiDar-Scantechnik
- Aufarbeitung der Daten für
 - Streckenstudien & Machbarkeitsstudien
 - Einzelne Schleppkurvensimulationen
 - Kubaturen

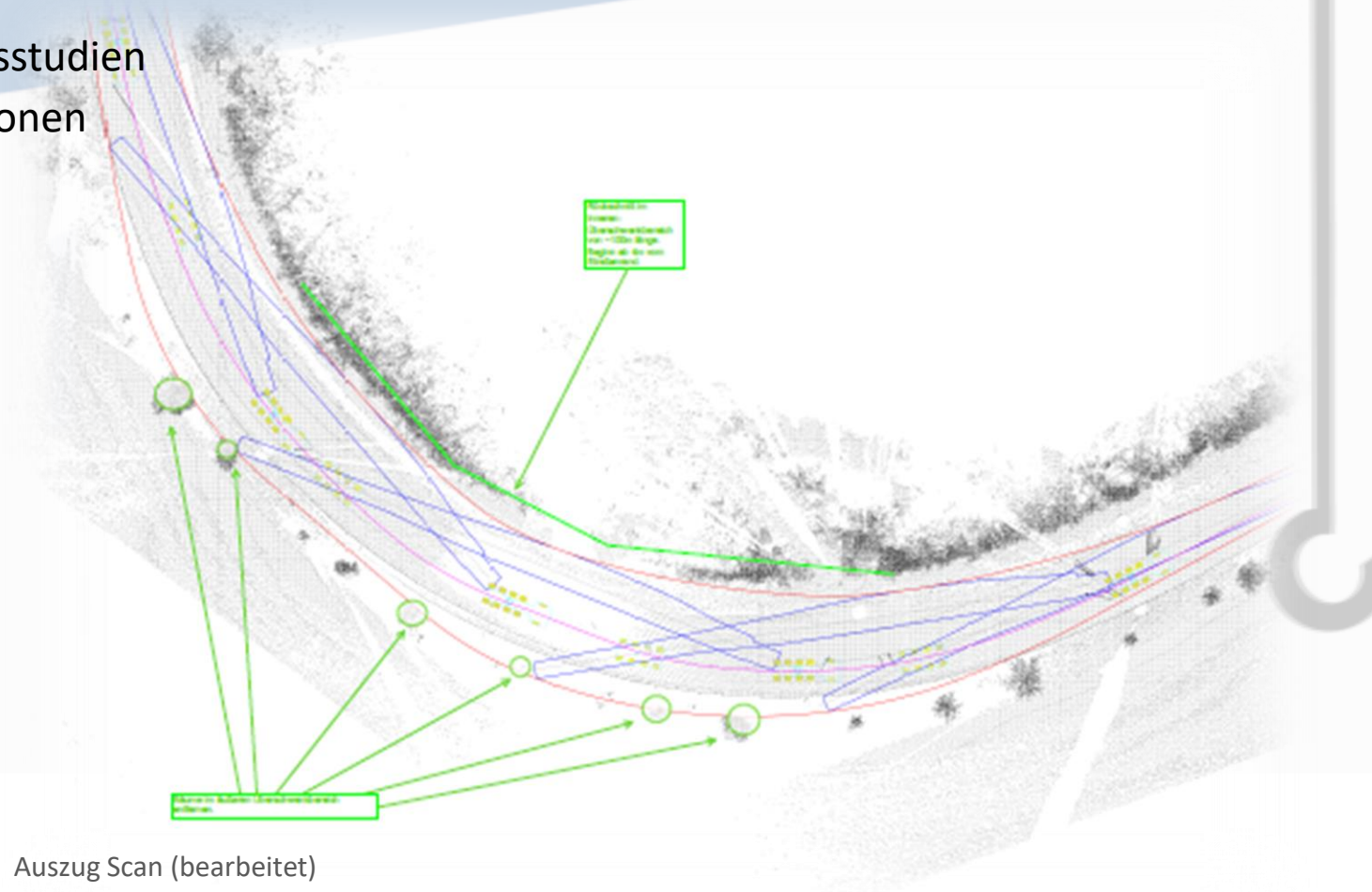

Auszug Scan (bearbeitet)

• Genehmigungsservice VEMAGS

- Beantragung von Genehmigungen für Großraum- und Schwertransporte
 - Inkl. aller Maßnahmen zur Erwirkung des VEMAGS-Bescheides
 - Streckenänderungen nach Rücksprache mit anzuhörenden Stellen und Kunden
 - Probegenehmigungen

	ZUZ30126666	A	desc	CCBäuml		Hessen, Land	Hessen, Land	31.05.2023	31.05.2023
		H	erle			Hessen, Land, 6	BW RP Karlsruhe	03.05.2023	
		H	erle			BW RP Karlsruhe	Hockenheim, Sta	05.05.2023	
		H	erle			BW RP Karlsruhe	Schwetzingen, S	05.05.2023	
		H	erle			Schwetzingen, S	AdB Südwest	05.05.2023	
		H	erle			BW RP Karlsruhe	Waghäusel, Stad	05.05.2023	
		H	erle			BW RP Karlsruhe	Karlsruhe, LK	05.05.2023	
		H	erle			BW RP Karlsruhe	LST -Brücke-, B	05.05.2023	
		H	erle			Hessen, Land, 6	Autobahn ZZZ	03.05.2023	
		H	erle			Autobahn ZZZ, 1	AdB Südwest	03.05.2023	
		H	erle			Autobahn ZZZ, 1	AdB Nordwest-HE	03.05.2023	
		H	erle			Autobahn ZZZ, 1	AdB West	03.05.2023	
		H	erle			Hessen, Land, 6	HE Hessen Mobil	03.05.2023	
		H	erle			Hessen, Land, 6	Fulda, Stadt	03.05.2023	
		H	erle			Hessen, Land, 6	Fulda, LK	03.05.2023	
		H	erle			Hessen, Land, 6	-	03.05.2023	
		B_01	zuge						

The screenshot shows the VEMAGS web application interface. At the top, there is a navigation bar with the VEMAGS logo, a user profile for Christian Janicki, CCBäuml, and a search bar. Below the navigation bar, there are several tabs: 'Antrag erfassen', 'Vorgang', 'EGB', 'Statistik', '570- Genehmigungen', and 'Mein VEMAGS'. The main content area is titled 'Antrag neu' and 'V1 | Antragsteller'. It contains a form for creating a new application. The form has two main sections: 'Antragsteller' and 'Transportverantwortlicher'. The 'Antragsteller' section includes fields for 'Antragsteller' (CCBäuml, 3i) and 'Verantwortlicher' (Christian Ja). The 'Transportverantwortlicher' section includes fields for 'Name' (Christian Jan), 'Telefon' (06642/9112-29), and 'Fax'. There are also radio buttons for 'Antragsteller ist Transportdurchführender' and 'Zur Verfügung von', and a 'Vorlage Antrag öffnen' button. At the bottom, there is a section for 'V2 | Art des Antrags'.

• Referenzen:

- Speditionen und Logistikdienstleister (SPMT-Einsätze Windkraft, Testanträge für Vorstudien SuedLink, etc.)
- Eigene Schwerlastabteilung

• Schwertransporte / Spedition

- Durchführen von Großraum- und Schwertransporten sowie konventionellen Transporten, vornehmlich mit offenen Transportfahrzeugen
- Multimodale Transporte inkl. Organisation Umschlag (Straße / Schiff / Bahn)
- Zusammenwirken aller Gewerke der CC Bäuml GmbH



• Referenzen:

- Div. Transportaufträge, national und international
- Kunden: gemischt

• Organisation + Durchführung Verkehrslenkender Maßnahmen

- Eigene Abteilung innerhalb des Unternehmens
- Arbeiten auf BAB, Bundes-, Landes-, Kreis- und Gemeindestraßen
- Beantragung aller erforderlichen Genehmigungen (Sondernutzungen, VAOs, etc.)
- Abstimmungen mit Dritten (Grundstückseigentümer, DB Netz AG, Energieversorger, etc.)
- Streckenausbauten
- Technischer Begleitung



• Referenzen:

- Windkraftanlagentransporte
- Infrastrukturprojekte wie z.B. SuedLink Strecke Mannheim – Philippsthal
- Sonstige Schwertransporte

• Schwertransportbegleitung

- Schwertransportbegleitung BF2, BF3, BF4, HiPo durch eigene Begleitfahrzeuge oder feste Subunternehmer
- Eigene Abteilung innerhalb des Unternehmens
- Inkl. Erstellen aller dafür erforderlichen Unterlagen (Roadbook, etc.)
- Moderner Fuhrpark



Schwertransportbegleitung BF3



Roadbooks für BF4-Einsatz



• Referenzen:

- Aktuell je Nacht bis zu 40 Begleitfahrzeuge im Einsatz
- Branchenübergreifend im Schwerlastverkehr im Einsatz
- Hessens größter BF4-Anbieter

• Mobile Baustraßen und Logistikflächen

- Mobile Flächen, Wege und Plätze aus Stahlplatten
- Mobile Flächen, Wege und Plätze aus IsoTrack X-Platten (innovatives Verbund-Schwerlastplattensystem aus Kunststoff)
- Eigenes Material und eigene Verlegetechnik

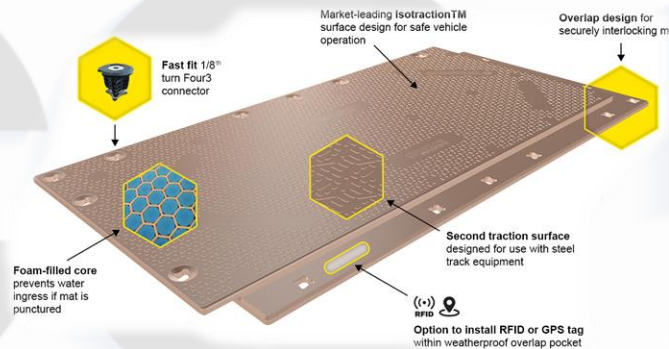

• Referenzen:

- Schwerlastspeditionen
- Bauherren Windkraftanlagen, Infrastrukturbaustellen (Freileitungsbau, Kabeltrassen)
- (Funk-)Mastbaustellen (Deutsche Funkturm, etc.)
- Streckenausbauten

• Fly-Over-Brückensysteme

- Behelfsbrücken in verschiedenen Spannweiten und -breiten
- Zum Überspannen vorhandener Brücken ODER als temporäre Brückensysteme
- Modular und individuell erweiterbar / konfigurierbar
- Ausgelegt für 12to-Achslast bei 1,50m Achsabstand

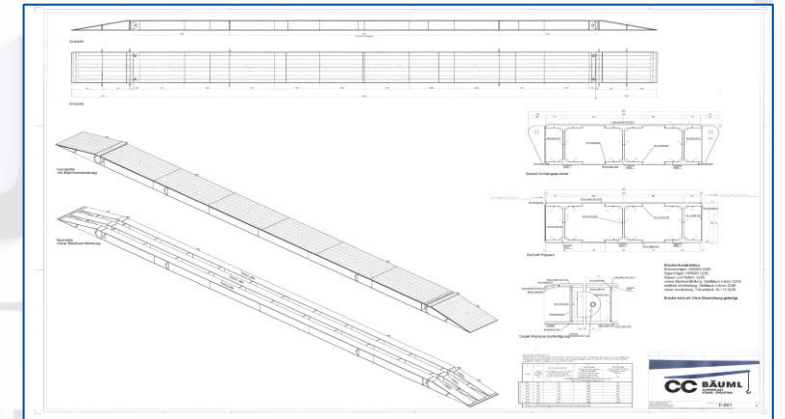

• Referenzen:

- Windkraftprojektierer (Juwi, PNE AG, etc.)
- Windkraftanlagenhersteller (Enercon, GE, etc.)

• Sonderlösungen / Zugfahrzeuge

- Raupfenfahrwerk zum Transport in extremen Geländen
- Zugfahrzeuge mit 8x8 Antriebsformel, Wandlergetriebe, zug- und schubfähig



• Referenzen:

- Windkraftprojektierer und -errichter (Juwi, PNE AG, etc.)
- Solarbranche (Solarparkbau und –service)
- Berg- und Tagebaubranche (K+S, ...)
- Sonstige Kunden und Dienstleister der Schwerlastbranche

• Verkehrstechnik

- Baustellenabsperungen gem. RSA und ZTV-SA
 - Inkl. Erwirkung der verkehrsrechtlichen Anordnungen
 - Erstellen Verkehrskonzepte
 - Erstellen Verkehrszeichenpläne und signaltechnische Unterlagen bei Lichtsignalanlagen
 - Mobile Lichtsignalanlagen
 - Sperrungen und Beschilderungen im öffentlichen Verkehrsraum aller Art.
 - Sonstige Beschilderungen, Sonderbeschilderungen, Baustellenbeschilderung intern
 - Absperrentechnik (Bauzäune und Absturzgitter, mehrere Kilometer mit Mietpark)
 - Eigener Schilderpark inkl. Absperrentechnik für Autobahnen (LED-Vorwarnanhänger und fahrbare Absperrtafeln)
- Referenzen:
 - Siehe nächste Seite

• Verkehrstechnik

• Referenzen:

- Schwerlastspeditionen, verschiedene öffentliche Auftraggeber (HessenMobil, TLBV, etc.)
- Infrastrukturbaustellen (NordLink-Kabeltrasse, BorWin5, etc.)

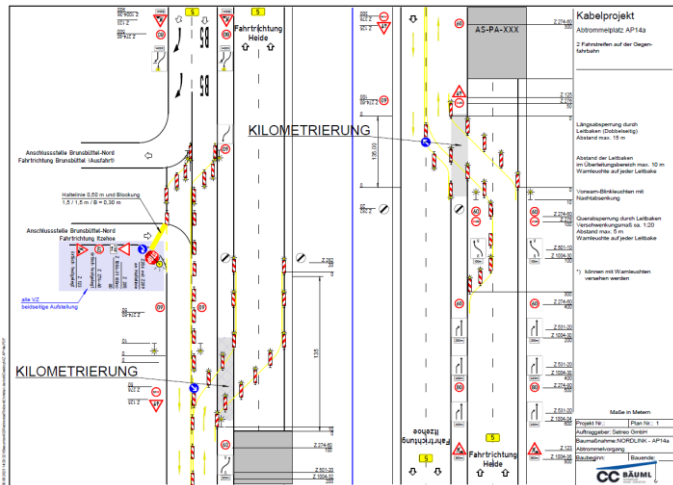

Verkehrszeichenplan



Absicherung mit FAT



Bauzaun im Baufeld

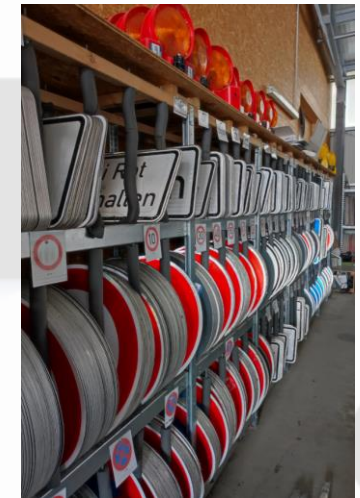

Auszug Schilderlager

- Kontakt

- Interesse an unseren Dienstleistungen? Kontaktieren Sie uns gerne

CC Bäuml GmbH
Troßbachtal 10
36110 Schlitz

Web: www.ccbaeuml.de

Mail: info@ccbaeuml.de

Tel.: 06642/ 9112-0 (24h/7d)

Erstkontakt auch gerne via Whatsapp

